



# PREFEITURA DE SÃO JOSÉ DOS CAMPOS

## RELATÓRIO DE EXECUÇÃO AGOSTO/2021

De 02/08/2021 a 31/08/2021

Projeto: Instituto Terceira Divisão (CEDIN Doutora Zilda Arns Neumann) - TC n.º 04/2020

### Sumário Gerencial

#### 1| Metas Propostas

- **1 Metas Propostas**

##### 1.1 DESCRIÇÃO DAS AÇÕES REALIZADAS NA UNIDADE ESCOLAR REFERENTE AO MÊS:

**META 1** - Oferecer uma educação de qualidade às crianças de 0 (zero) a 5 (cinco) anos da Região do Município na qual o CEDIN está inserido.

**META 2** - Estimular o envolvimento e participação da sociedade civil, na busca de soluções para os problemas sociais.

**META 3** - Imprimir intencionalidade educativa às práticas pedagógicas, organizando experiências e vivências em situações estruturadas de aprendizagem

**META 4** - Garantir o monitoramento de práticas pedagógicas fundamentadas em observações sistemáticas dos resultados das aprendizagens e desenvolvimento das crianças e o monitoramento da regularidade administrativa e financeira.

##### 1.2 DESCRIÇÃO DAS AÇÕES REALIZADAS NA UNIDADE ESCOLAR REFERENTES AO PLANO EMERGENCIAL - COVID19:

**META 1** - Garantir o atendimento de qualidade às crianças, comunidade e funcionários no período de suspensão de aulas presenciais devido ao COVID-19.

- **Etapa 1 - Atividades remotas**

- A etapa foi concluída em janeiro de 2021

- **Etapa 2 - Comunicação com as famílias e crianças**

- Toda semana, as terças e quintas-feiras às 15h30 as professoras realizam interação com as crianças e famílias do atendimento remoto, por meio de fotos, vídeos, áudios ou ligações telefônicas. Após a interação a professora elabora o registro das informações da criança e valida a presença no diário digital online. A família tem a opção de acessar o *portaledusjc* e realizar o registro de participação, acessando as propostas pedagógicas, no caso se houver qualquer dúvida ela pode procurar a professora responsável ou ligar na secretaria da unidade escolar e falar com um membro da equipe gestora. Outro meio muito utilizado para comunicação entre a escola e família está sendo o WhatsApp Business, o qual é acessado pelo QR CODE via câmera do celular, grupo criado pela diretora escolar para facilitar o envio de informações as famílias. Nesse mês aconteceu o retorno 100% presencial com atendimento integral dos bebês e crianças, as famílias foram orientadas via whatsapp e bilhetes impressos com informações referentes ao horário de entrada e saída, protocolos de higiene e distanciamento. No decorrer do retorno de atendimento integral foi possível observar que as crianças a cada dia se apropriam mais das orientações e protocolos de higiene, tornando o retorno seguro, necessário, acolhedor e produtivo.

- **Etapa 3 - Formação dos funcionários dos diferentes segmentos**

- A etapa foi concluída em janeiro de 2021

- **Etapa 4 - Protocolo de higienização**

- A Unidade Escolar continua seguindo os protocolos de higiene e distanciamento, realizando adequações quando necessárias para o bem-estar de todos. Os protocolos como: aferição da temperatura dos colaboradores, famílias, crianças e demais pessoas que adentram a Unidade Escolar, uso do tapete sanitizante que é preparado com cloro bactericida e a identificação com cartazes, uso de máscara e distanciamento são as principais medidas para entrar na escola, evitando o contágio da COVID-19.

- **Etapa 5 - Entrega das marmitas**

- As marmitas são entregues de segunda a sexta no horário das 11h às 13 horas. A alimentação fornecida é entregue com acompanhamento da SEC setor Coordenadoria da Merenda Escolar e preparada na Unidade Escolar, garantindo uma refeição fresca e saudável para as nossas crianças. O cardápio é enviado antecipadamente a Equipe Gestora, repassado para as Cozinheiras e exposto para as famílias no mural de entrada da escola com o horário das refeições servidas de acordo com o nível de escolaridade da criança, sendo necessário seguir os protocolos para o uso seguro do refeitório. Toda alimentação ofertada para a casa é realizada seguindo os protocolos de higiene desde seu preparo até a sua entrega. Após o retorno a orientação de entrega de marmitas para apenas as crianças que permanecem no atendimento remoto, observamos que vem diminuindo a procura, pois a cada dia que passa as famílias sentem mais confiança e necessidade do atendimento presencial para os bebês e crianças.

#### 2| Resultados Alcançados

-Propostas publicadas pela Equipe da SEC semanalmente no portal Educusjc para acesso das famílias e crianças que optaram pelo

atendimento do ensino remoto;

- Comunicação entre escola e família, via WhatsApp (atendimento remoto) e WhatsApp Bussines para envio de bilhetes;
- Entrega de marmitas para os bebês e crianças no atendimento remoto regularmente matriculados na Unidade Escolar;
- Crianças e bebês recebendo alimentação saudável e cardápio exposto para a comunidade escolar;
- Protocolos de higiene seguidos conforme orientações;
- Monitoramento dos espaços e materiais da unidade escolar, pela brigada da dengue e brigada da COVID-19;
- Retorno das crianças para o atendimento presencial integral, garantindo todos os protocolos;
- Continuidade a comunicação com as crianças que permanecem no atendimento remoto, por meio de ligação telefônica e vídeos gravados pelas professoras;
- Atendimento presencial para cerca de 89,54 % das crianças matriculadas;
- Monitoramento da Brigada da Dengue pelos espaços da U.E;
- Direcionamento das crianças do Pré II para o Ensino Fundamental.

### 3| Impacto das Ações nos Indicadores do Projeto

- Professoras documentando as devolutivas das famílias acerca das propostas realizadas com as crianças do atendimento remoto, organizando o arquivamento de fotos, vídeos, registros de áudios, print de tela do celular e relato da família no momento da proposta, elaborando a documentação pedagógica semanal, valorizando assim o processo de desenvolvimento e aprendizagem do bebê/criança;
- Interação com as crianças do atendimento remoto as terças e quintas-feiras;
- Famílias informadas por telefone, atendimento presencial na secretaria, bilhetes online e comunicação via WhatsApp Bussines e orientações pela Equipe Gestora;
- Uso de EPI's, distanciamento entre os colaboradores e sinalização da circulação dos espaços;
- Bebês e crianças recebendo alimentação saudável acompanhada pela Coordenadoria da Merenda Escolar e Equipe Gestora.

## Atividades Desenvolvidas

### 1 | Atividade 1.4

Completude: 50,00 %

**Meta:** Imprimir intencionalidade educativa às práticas pedagógicas, organizando experiências e vivências em situações estruturadas de aprendizagem

**Etapa:** Planejamento pedagógico e rotina

#### Descrição:

No final do mês de agosto, as crianças do Pré II, ensaiaram, produziram o figurino, o cenário e apresentaram para as demais turmas da unidade escolar o teatro – Chapeuzinho Vermelho, proporcionando momento de descontração e valorização cultural. Todos os protocolos da COVID-19 foram seguidos.

#### Pontos de Atenção:

#### Encaminhamentos:

### 2 | Atividade 2.1

Completude: 50,00 %

**Meta:** Imprimir intencionalidade educativa às práticas pedagógicas, organizando experiências e vivências em situações estruturadas de aprendizagem

**Etapa:** Brincadeiras e Interações praticas intencionais

**Descrição:**

As formações com as professoras e educadoras acontecem semanalmente e estão pautadas no Currículo da Educação de São José dos Campos, tendo como princípios norteadores do trabalho voltado para as brincadeiras, interações e as investigações, respeitando as especificidades da faixa etária atendida, assim como, promovendo ricos momentos de reflexão sobre a prática educativa junto as crianças, alinhadas com a gestão do cotidiano escolar. Temáticas formativas compartilhadas neste mês: Cuidados na primeira infância, projetos e registros do período de retorno das crianças e apresentação do plano de formação do 2º semestre: Gestão do cotidiano.

**Pontos de Atenção:**

**Encaminhamentos:**

### 3 | Atividade 2.2

**Completo:** 50,00 %

**Meta:** Imprimir intencionalidade educativa às práticas pedagógicas, organizando experiências e vivências em situações estruturadas de aprendizagem

**Etapa:** Brincadeiras e Interações praticas intencionais

**Descrição:**

As propostas sensoriais são decorrentes do cotidiano escolar, as quais proporcionam e estimulam as crianças em diferentes sentidos, despertando o conhecimento de mundo aos bebês e crianças, assim como, enriquecendo as possibilidades de descobertas . Neste período diversas experiências sensoriais foram oportunizadas ao grupo, tais como: brincadeiras com água colorida, farinha de trigo, melecas, argilas, sagu, macarrão entre outros materiais possíveis e seguros de exploração.

**Pontos de Atenção:**

**Encaminhamentos:**

### 4 | Atividade 3.1

**Completo:** 33,00 %

**Meta:** Imprimir intencionalidade educativa às práticas pedagógicas, organizando experiências e vivências em situações estruturadas de aprendizagem

**Etapa:** Projeto sustentabilidade

**Descrição:**

As turmas do Pré II estão desenvolvendo o projeto voltado para a sustentabilidade, com o objetivo de utilizar materiais recicláveis para construção de brinquedos e materiais para uso no dia a dia, como: regador, funil, pazinha, entre outras possibilidades. Durante as etapas verificam as possibilidades de materiais para cada utilização. Há também projetos para as crianças do Infantil II ao Pré II, voltados ao plantio de flores e hortaliças, o espaço escolhido foi feito pelas crianças, as quais acompanharam todo o processo, desde a preparação da terra ao plantio. A cada etapa as crianças vão ampliando os conhecimentos e a valorização dos recursos naturais, aprendendo a cuidar melhor do meio ambiente e conseqüentemente conhecendo um estilo de vida sustentável baseado na alimentação.

**Pontos de Atenção:**

**Encaminhamentos:**

### 5 | Atividade 3.2

**Completo:** 33,00 %

**Meta:** Imprimir intencionalidade educativa às práticas pedagógicas, organizando experiências e vivências em situações estruturadas de aprendizagem  
**Etapa:** Projeto sustentabilidade

**Descrição:**

Antes mesmo do retorno do atendimento presencial das crianças, toda equipe escola se envolveu na organização e reorganização dos diversos espaços da unidade escolar, com base nas formações e estudos confeccionaram materiais e organizaram espaços com diversas possibilidades e objetos que retratam a cultura e o meio social em que os bebês e crianças estão inseridos, tornando as salas de aula e áreas externas mais atrativas e promotoras de desenvolvimento e aprendizagens.

Diante desta perspectiva, forma incluídos nos cantinho diversos materiais vindos da natureza, tais como: pinha, folha de bananeira, gravetos, diversas sementes, folhas secas, pedra argila, pedra branca, bambu e casca de pinus possibilitando aos bebês e as crianças sentirem e conhecerem novas texturas, pesos, temperaturas, entre outros.

**Pontos de Atenção:**

**Encaminhamentos:**

**Indicadores de Projeto**

**Galeria de Fotos**

PREFEITURA DE SÃO JOSÉ DOS CAMPOS		BRIGADA CONTRA AS ARBOVIROSES																																																																																																																																																																																																																																																																																																																																																																																		
SECRETARIA DE SAÚDE		SECRETARIA DE SAÚDE																																																																																																																																																																																																																																																																																																																																																																																		
CENTRO DE CONTROLE DE ZOOZOSES		CENTRO DE CONTROLE DE ZOOZOSES																																																																																																																																																																																																																																																																																																																																																																																		
CHECK LIST																																																																																																																																																																																																																																																																																																																																																																																				
NOME: <b>CEDEM Etn. Zilda Anna Mourão</b>		NOME: <b>Comparto Residencial 31 de Março</b>																																																																																																																																																																																																																																																																																																																																																																																		
RUA: <b>Rua Luis Menezes Pires</b>		RUA: <b>Rua Luis Menezes Pires</b>																																																																																																																																																																																																																																																																																																																																																																																		
Nº: <b>152-202-2020</b>		Nº: <b>152-202-2020</b>																																																																																																																																																																																																																																																																																																																																																																																		
Cidade: <b>São José dos Campos - SP</b>		Cidade: <b>São José dos Campos - SP</b>																																																																																																																																																																																																																																																																																																																																																																																		
Data: <b>20/11/2019</b>		Data: <b>20/11/2019</b>																																																																																																																																																																																																																																																																																																																																																																																		
Responsável: <b>Júlia Brito</b>		Responsável: <b>Júlia Brito</b>																																																																																																																																																																																																																																																																																																																																																																																		
<table border="1"> <thead> <tr> <th>ITEM</th> <th>QUANTIDADE</th> <th>UNIDADE</th> <th>STATUS</th> <th>DATA</th> <th>RESPONSÁVEL</th> <th>DATA</th> <th>STATUS</th> <th>DATA</th> </tr> </thead> <tbody> <tr> <td>1- LIGADO A REDE</td> <td>2</td> <td>2</td> <td>0</td> <td>Fechado</td> <td>2</td> <td>2</td> <td>0</td> <td>Fechado</td> </tr> <tr> <td>2- NÃO LIGADO A REDE</td> <td>0</td> <td>0</td> <td>0</td> <td></td> <td>0</td> <td>0</td> <td>0</td> <td></td> </tr> <tr> <td>3- LIGADO A REDE</td> <td>2</td> <td>2</td> <td>0</td> <td>Fechado</td> <td>2</td> <td>2</td> <td>0</td> <td>Fechado</td> </tr> <tr> <td>4- NÃO LIGADO A REDE</td> <td>0</td> <td>0</td> <td>0</td> <td></td> <td>0</td> <td>0</td> <td>0</td> <td></td> </tr> <tr> <td>5- VASO DE PLANTA NA ÁGUA</td> <td>0</td> <td>0</td> <td>0</td> <td></td> <td>0</td> <td>0</td> <td>0</td> <td></td> </tr> <tr> <td>6- VASO DE PLANTA (DIVISÓRI)</td> <td>0</td> <td>0</td> <td>0</td> <td></td> <td>0</td> <td>0</td> <td>0</td> <td></td> </tr> <tr> <td>7- PRATO / FINGUEIRA</td> <td>0</td> <td>0</td> <td>0</td> <td></td> <td>0</td> <td>0</td> <td>0</td> <td></td> </tr> <tr> <td>8- CONSUMO ANIMAL</td> <td>0</td> <td>0</td> <td>0</td> <td></td> <td>0</td> <td>0</td> <td>0</td> <td></td> </tr> <tr> <td>9- DEPOSITO / CONSTRUÇÃO</td> <td>0</td> <td>0</td> <td>0</td> <td></td> <td>0</td> <td>0</td> <td>0</td> <td></td> </tr> <tr> <td>10- DEPOSITO PV HORTICULTURA</td> <td>0</td> <td>0</td> <td>0</td> <td></td> <td>0</td> <td>0</td> <td>0</td> <td></td> </tr> <tr> <td>11- PISINA DESMONTÁVEL</td> <td>0</td> <td>0</td> <td>0</td> <td></td> <td>0</td> <td>0</td> <td>0</td> <td></td> </tr> <tr> <td>12- LATA FRASCO PLASTICO UTILIZAVES</td> <td>0</td> <td>0</td> <td>0</td> <td></td> <td>0</td> <td>0</td> <td>0</td> <td></td> </tr> <tr> <td>13- GARRAFAS REUTILIZAVES</td> <td>12</td> <td>0</td> <td>0</td> <td>Armazenado</td> <td>12</td> <td>0</td> <td>0</td> <td>Armazenado</td> </tr> <tr> <td>14- BALDE / PESCADOR</td> <td>13</td> <td>13</td> <td>0</td> <td>Descarte de água</td> <td>13</td> <td>13</td> <td>0</td> <td>Descarte de água</td> </tr> <tr> <td>15- BANHEIJA DE ABRIGO</td> <td>0</td> <td>0</td> <td>0</td> <td></td> <td>0</td> <td>0</td> <td>0</td> <td></td> </tr> <tr> <td>16- MATERIAL DE CONSTRUÇÃO</td> <td>0</td> <td>0</td> <td>0</td> <td></td> <td>0</td> <td>0</td> <td>0</td> <td></td> </tr> <tr> <td>17- OUTROS</td> <td>0</td> <td>0</td> <td>0</td> <td></td> <td>0</td> <td>0</td> <td>0</td> <td></td> </tr> <tr> <td>18- BALCO INTERNO</td> <td>20</td> <td>20</td> <td>0</td> <td>Água Sanitária</td> <td>20</td> <td>20</td> <td>0</td> <td>Água Sanitária</td> </tr> <tr> <td>19- BALCO EXTERNO</td> <td>20</td> <td>20</td> <td>0</td> <td>Água Sanitária</td> <td>20</td> <td>20</td> <td>0</td> <td>Água Sanitária</td> </tr> <tr> <td>20- LIXÃO</td> <td>1</td> <td>0</td> <td>0</td> <td>Deço</td> <td>1</td> <td>0</td> <td>0</td> <td>Deço</td> </tr> <tr> <td>21- CALHA</td> <td>1</td> <td>0</td> <td>0</td> <td>Limpeza</td> <td>1</td> <td>0</td> <td>0</td> <td>Limpeza</td> </tr> <tr> <td>22- VASO SANITARIO / CK / DESCARGA</td> <td>20</td> <td>20</td> <td>0</td> <td>Descarga</td> <td>20</td> <td>20</td> <td>0</td> <td>Descarga</td> </tr> <tr> <td>23- PISINA</td> <td>0</td> <td>0</td> <td>0</td> <td></td> <td>0</td> <td>0</td> <td>0</td> <td></td> </tr> <tr> <td>24- DEPOSITO PV CONSTRUÇÃO</td> <td>0</td> <td>0</td> <td>0</td> <td></td> <td>0</td> <td>0</td> <td>0</td> <td></td> </tr> <tr> <td>25- DEPOSITO PV HORTICULTURA</td> <td>0</td> <td>0</td> <td>0</td> <td></td> <td>0</td> <td>0</td> <td>0</td> <td></td> </tr> <tr> <td>26- CONSUMO ANIMAL</td> <td>0</td> <td>0</td> <td>0</td> <td></td> <td>0</td> <td>0</td> <td>0</td> <td></td> </tr> <tr> <td>27- OUTROS</td> <td>0</td> <td>0</td> <td>0</td> <td></td> <td>0</td> <td>0</td> <td>0</td> <td></td> </tr> <tr> <td>28- PNEU</td> <td>20</td> <td>0</td> <td>0</td> <td>Terra</td> <td>20</td> <td>0</td> <td>0</td> <td>Terra</td> </tr> <tr> <td>29- OUTROS CORRELADOS</td> <td>0</td> <td>0</td> <td>0</td> <td></td> <td>0</td> <td>0</td> <td>0</td> <td></td> </tr> <tr> <td>30- LATA FRASCO PLASTICO</td> <td>0</td> <td>0</td> <td>0</td> <td></td> <td>0</td> <td>0</td> <td>0</td> <td></td> </tr> <tr> <td>31- GARRAFAS REUTILIZAVES</td> <td>0</td> <td>0</td> <td>0</td> <td></td> <td>0</td> <td>0</td> <td>0</td> <td></td> </tr> <tr> <td>32- LONA ENCRUADO PLASTICO</td> <td>0</td> <td>0</td> <td>0</td> <td></td> <td>0</td> <td>0</td> <td>0</td> <td></td> </tr> <tr> <td>33- ENTULHO DE CONSTRUÇÃO</td> <td>0</td> <td>0</td> <td>0</td> <td></td> <td>0</td> <td>0</td> <td>0</td> <td></td> </tr> <tr> <td>34- PISAS / SUCATAS</td> <td>0</td> <td>0</td> <td>0</td> <td></td> <td>0</td> <td>0</td> <td>0</td> <td></td> </tr> <tr> <td>35- MASSERIA</td> <td>0</td> <td>0</td> <td>0</td> <td></td> <td>0</td> <td>0</td> <td>0</td> <td></td> </tr> <tr> <td>36- BARRIL</td> <td>0</td> <td>0</td> <td>0</td> <td></td> <td>0</td> <td>0</td> <td>0</td> <td></td> </tr> <tr> <td>37- OUTROS</td> <td>0</td> <td>0</td> <td>0</td> <td></td> <td>0</td> <td>0</td> <td>0</td> <td></td> </tr> <tr> <td>38- LODO DE RIVORE E BARRIL</td> <td>0</td> <td>0</td> <td>0</td> <td></td> <td>0</td> <td>0</td> <td>0</td> <td></td> </tr> <tr> <td>39- BROMÉLIAS</td> <td>0</td> <td>0</td> <td>0</td> <td></td> <td>0</td> <td>0</td> <td>0</td> <td></td> </tr> <tr> <td>40- OUTROS</td> <td>0</td> <td>0</td> <td>0</td> <td></td> <td>0</td> <td>0</td> <td>0</td> <td></td> </tr> </tbody> </table>				ITEM	QUANTIDADE	UNIDADE	STATUS	DATA	RESPONSÁVEL	DATA	STATUS	DATA	1- LIGADO A REDE	2	2	0	Fechado	2	2	0	Fechado	2- NÃO LIGADO A REDE	0	0	0		0	0	0		3- LIGADO A REDE	2	2	0	Fechado	2	2	0	Fechado	4- NÃO LIGADO A REDE	0	0	0		0	0	0		5- VASO DE PLANTA NA ÁGUA	0	0	0		0	0	0		6- VASO DE PLANTA (DIVISÓRI)	0	0	0		0	0	0		7- PRATO / FINGUEIRA	0	0	0		0	0	0		8- CONSUMO ANIMAL	0	0	0		0	0	0		9- DEPOSITO / CONSTRUÇÃO	0	0	0		0	0	0		10- DEPOSITO PV HORTICULTURA	0	0	0		0	0	0		11- PISINA DESMONTÁVEL	0	0	0		0	0	0		12- LATA FRASCO PLASTICO UTILIZAVES	0	0	0		0	0	0		13- GARRAFAS REUTILIZAVES	12	0	0	Armazenado	12	0	0	Armazenado	14- BALDE / PESCADOR	13	13	0	Descarte de água	13	13	0	Descarte de água	15- BANHEIJA DE ABRIGO	0	0	0		0	0	0		16- MATERIAL DE CONSTRUÇÃO	0	0	0		0	0	0		17- OUTROS	0	0	0		0	0	0		18- BALCO INTERNO	20	20	0	Água Sanitária	20	20	0	Água Sanitária	19- BALCO EXTERNO	20	20	0	Água Sanitária	20	20	0	Água Sanitária	20- LIXÃO	1	0	0	Deço	1	0	0	Deço	21- CALHA	1	0	0	Limpeza	1	0	0	Limpeza	22- VASO SANITARIO / CK / DESCARGA	20	20	0	Descarga	20	20	0	Descarga	23- PISINA	0	0	0		0	0	0		24- DEPOSITO PV CONSTRUÇÃO	0	0	0		0	0	0		25- DEPOSITO PV HORTICULTURA	0	0	0		0	0	0		26- CONSUMO ANIMAL	0	0	0		0	0	0		27- OUTROS	0	0	0		0	0	0		28- PNEU	20	0	0	Terra	20	0	0	Terra	29- OUTROS CORRELADOS	0	0	0		0	0	0		30- LATA FRASCO PLASTICO	0	0	0		0	0	0		31- GARRAFAS REUTILIZAVES	0	0	0		0	0	0		32- LONA ENCRUADO PLASTICO	0	0	0		0	0	0		33- ENTULHO DE CONSTRUÇÃO	0	0	0		0	0	0		34- PISAS / SUCATAS	0	0	0		0	0	0		35- MASSERIA	0	0	0		0	0	0		36- BARRIL	0	0	0		0	0	0		37- OUTROS	0	0	0		0	0	0		38- LODO DE RIVORE E BARRIL	0	0	0		0	0	0		39- BROMÉLIAS	0	0	0		0	0	0		40- OUTROS	0	0	0		0	0	0	
ITEM	QUANTIDADE	UNIDADE	STATUS	DATA	RESPONSÁVEL	DATA	STATUS	DATA																																																																																																																																																																																																																																																																																																																																																																												
1- LIGADO A REDE	2	2	0	Fechado	2	2	0	Fechado																																																																																																																																																																																																																																																																																																																																																																												
2- NÃO LIGADO A REDE	0	0	0		0	0	0																																																																																																																																																																																																																																																																																																																																																																													
3- LIGADO A REDE	2	2	0	Fechado	2	2	0	Fechado																																																																																																																																																																																																																																																																																																																																																																												
4- NÃO LIGADO A REDE	0	0	0		0	0	0																																																																																																																																																																																																																																																																																																																																																																													
5- VASO DE PLANTA NA ÁGUA	0	0	0		0	0	0																																																																																																																																																																																																																																																																																																																																																																													
6- VASO DE PLANTA (DIVISÓRI)	0	0	0		0	0	0																																																																																																																																																																																																																																																																																																																																																																													
7- PRATO / FINGUEIRA	0	0	0		0	0	0																																																																																																																																																																																																																																																																																																																																																																													
8- CONSUMO ANIMAL	0	0	0		0	0	0																																																																																																																																																																																																																																																																																																																																																																													
9- DEPOSITO / CONSTRUÇÃO	0	0	0		0	0	0																																																																																																																																																																																																																																																																																																																																																																													
10- DEPOSITO PV HORTICULTURA	0	0	0		0	0	0																																																																																																																																																																																																																																																																																																																																																																													
11- PISINA DESMONTÁVEL	0	0	0		0	0	0																																																																																																																																																																																																																																																																																																																																																																													
12- LATA FRASCO PLASTICO UTILIZAVES	0	0	0		0	0	0																																																																																																																																																																																																																																																																																																																																																																													
13- GARRAFAS REUTILIZAVES	12	0	0	Armazenado	12	0	0	Armazenado																																																																																																																																																																																																																																																																																																																																																																												
14- BALDE / PESCADOR	13	13	0	Descarte de água	13	13	0	Descarte de água																																																																																																																																																																																																																																																																																																																																																																												
15- BANHEIJA DE ABRIGO	0	0	0		0	0	0																																																																																																																																																																																																																																																																																																																																																																													
16- MATERIAL DE CONSTRUÇÃO	0	0	0		0	0	0																																																																																																																																																																																																																																																																																																																																																																													
17- OUTROS	0	0	0		0	0	0																																																																																																																																																																																																																																																																																																																																																																													
18- BALCO INTERNO	20	20	0	Água Sanitária	20	20	0	Água Sanitária																																																																																																																																																																																																																																																																																																																																																																												
19- BALCO EXTERNO	20	20	0	Água Sanitária	20	20	0	Água Sanitária																																																																																																																																																																																																																																																																																																																																																																												
20- LIXÃO	1	0	0	Deço	1	0	0	Deço																																																																																																																																																																																																																																																																																																																																																																												
21- CALHA	1	0	0	Limpeza	1	0	0	Limpeza																																																																																																																																																																																																																																																																																																																																																																												
22- VASO SANITARIO / CK / DESCARGA	20	20	0	Descarga	20	20	0	Descarga																																																																																																																																																																																																																																																																																																																																																																												
23- PISINA	0	0	0		0	0	0																																																																																																																																																																																																																																																																																																																																																																													
24- DEPOSITO PV CONSTRUÇÃO	0	0	0		0	0	0																																																																																																																																																																																																																																																																																																																																																																													
25- DEPOSITO PV HORTICULTURA	0	0	0		0	0	0																																																																																																																																																																																																																																																																																																																																																																													
26- CONSUMO ANIMAL	0	0	0		0	0	0																																																																																																																																																																																																																																																																																																																																																																													
27- OUTROS	0	0	0		0	0	0																																																																																																																																																																																																																																																																																																																																																																													
28- PNEU	20	0	0	Terra	20	0	0	Terra																																																																																																																																																																																																																																																																																																																																																																												
29- OUTROS CORRELADOS	0	0	0		0	0	0																																																																																																																																																																																																																																																																																																																																																																													
30- LATA FRASCO PLASTICO	0	0	0		0	0	0																																																																																																																																																																																																																																																																																																																																																																													
31- GARRAFAS REUTILIZAVES	0	0	0		0	0	0																																																																																																																																																																																																																																																																																																																																																																													
32- LONA ENCRUADO PLASTICO	0	0	0		0	0	0																																																																																																																																																																																																																																																																																																																																																																													
33- ENTULHO DE CONSTRUÇÃO	0	0	0		0	0	0																																																																																																																																																																																																																																																																																																																																																																													
34- PISAS / SUCATAS	0	0	0		0	0	0																																																																																																																																																																																																																																																																																																																																																																													
35- MASSERIA	0	0	0		0	0	0																																																																																																																																																																																																																																																																																																																																																																													
36- BARRIL	0	0	0		0	0	0																																																																																																																																																																																																																																																																																																																																																																													
37- OUTROS	0	0	0		0	0	0																																																																																																																																																																																																																																																																																																																																																																													
38- LODO DE RIVORE E BARRIL	0	0	0		0	0	0																																																																																																																																																																																																																																																																																																																																																																													
39- BROMÉLIAS	0	0	0		0	0	0																																																																																																																																																																																																																																																																																																																																																																													
40- OUTROS	0	0	0		0	0	0																																																																																																																																																																																																																																																																																																																																																																													





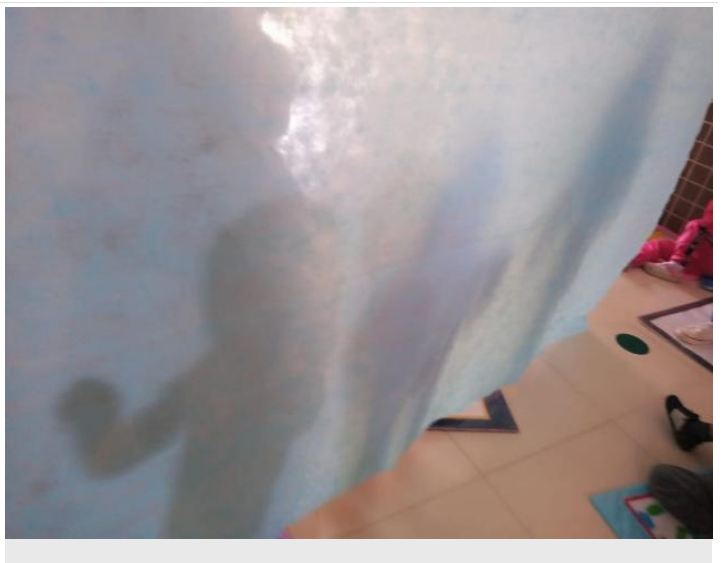
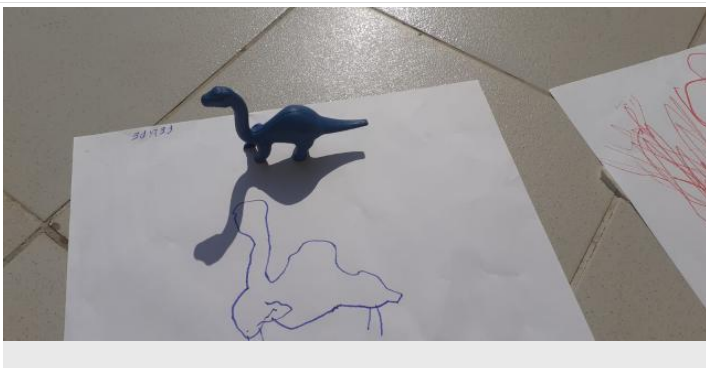



































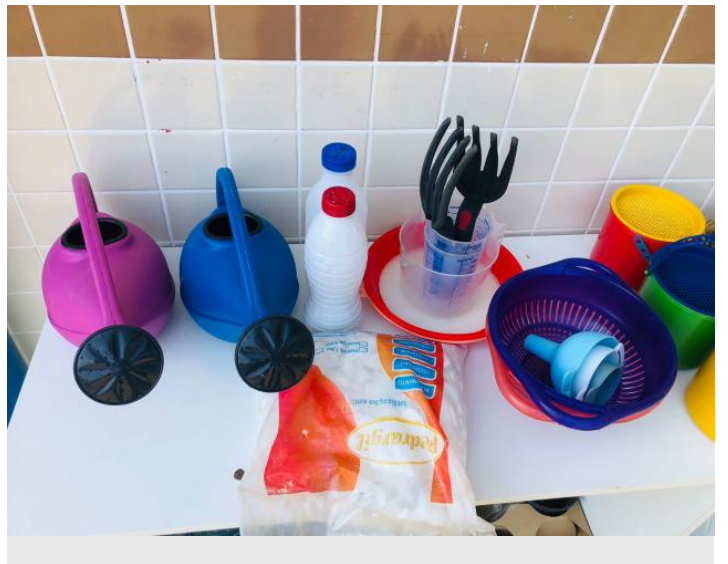







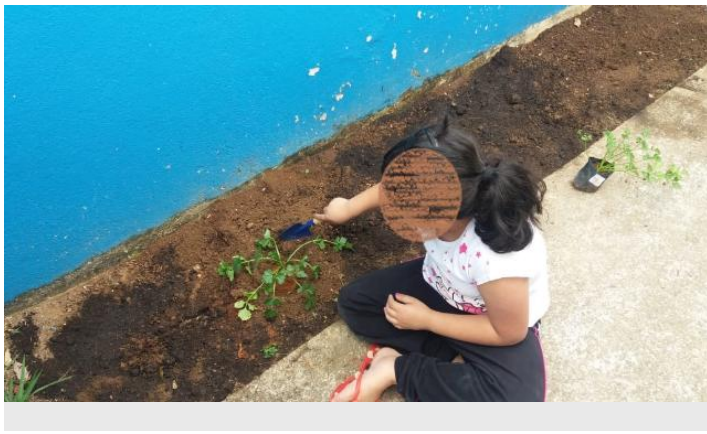

## CRONOGRAMA

O que?	Quando?	Quem?
Atualização de dados dos alunos de Pré II no eSISTAE	Até 05/08	SECRETÁRIOS
Migração de alunos para o card DIRECIONAMENTO 1º ANO	06/08	SEC
Impressão das listas do card DIRECIONAMENTO 1º ANO	Até 09/08	SECRETÁRIOS
Conferência de endereços e assinatura	De 09/08 a 27/08	RESPONSÁVEIS
Atualização de endereços no card DIRECIONAMENTO 1º ANO	De 18/08 a 27/08	SECRETÁRIOS
Exclusão de alunos e Validação dos endereços	De 18/08 a 27/08	DIRETORA
Entrega das listas originais ao Planejamento	30/08	DIRETORA
Atualização de endereços no eSISTAE e geolocalização na SED	A partir de 30/08	SECRETÁRIOS



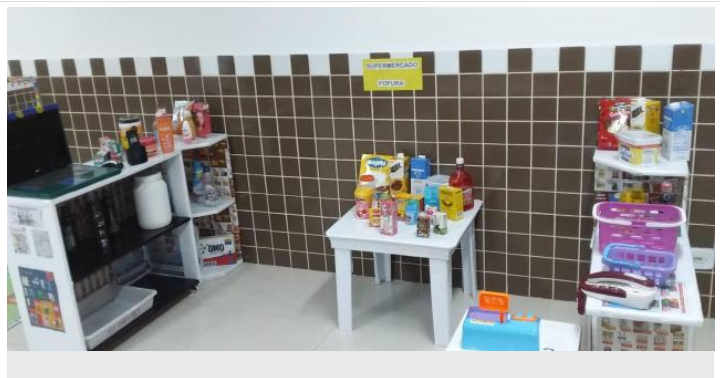
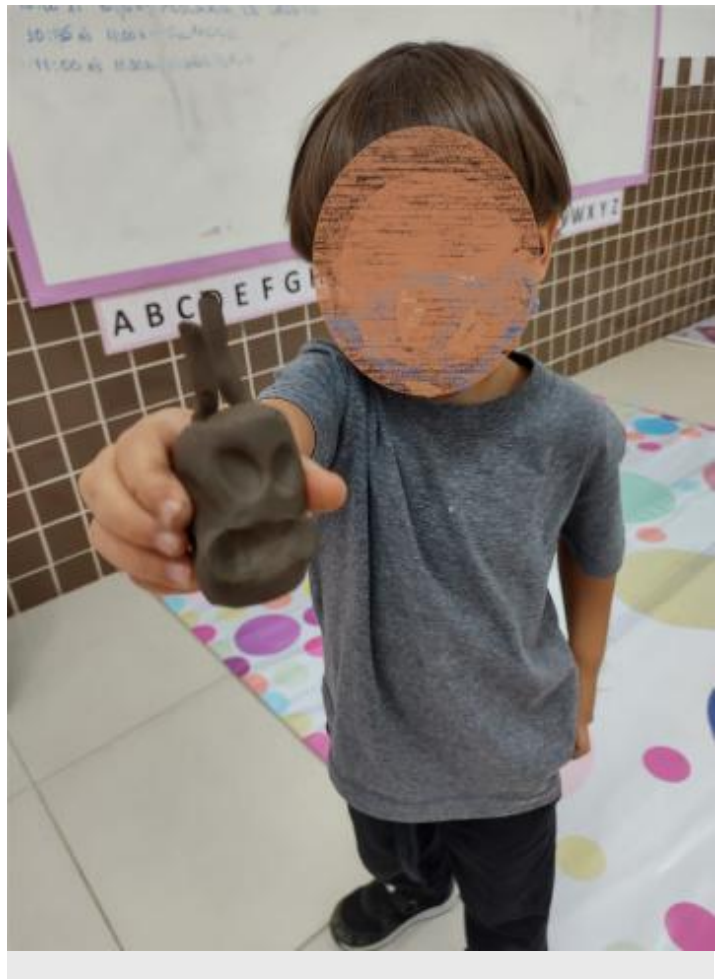

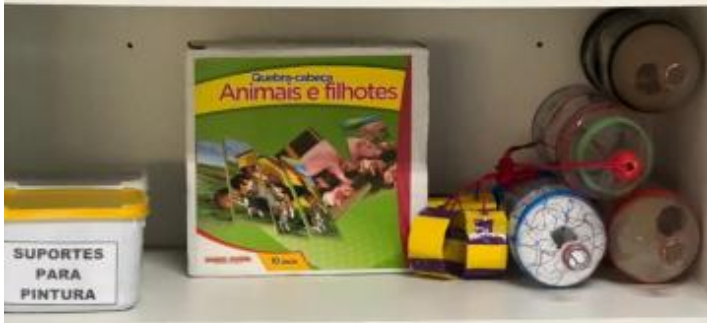





## Outros Documentos

Nome	Observações
MERENDA ESCOLAR.pdf	
PLANO DE TRABALHO COVID-19.pdf	

## Próximas Atividades

#	Atividade	Meta	Etapa	Descrição
---	-----------	------	-------	-----------

WESLEY MORAES SANTANA  
Responsável pela Entidade  
CPF 373.357.528-84  
RG 44452163

DAIANE ALVES MATOS SANTANA  
Responsável Técnico  
CPF 354.647.838-06  
RG 415573294